

CASULLI

Florence

Doctorante en études anglophones
(littérature de jeunesse britannique)

Université d'Angers

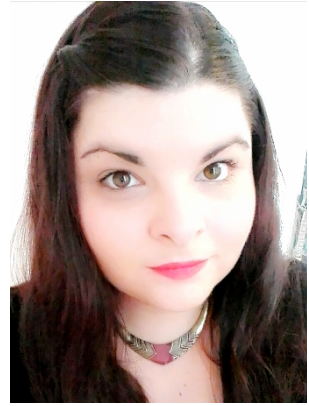

Thèmes de recherche

Roald Dahl

Littérature de jeunesse (Contes, réécritures,
littérature de jeunesse contemporaine)

Théories littéraires (intertextualité et
métatextualité)

Théorie de la réception

Dynamique texte /image

Responsabilités collectives

Secrétaire de l'AIDOC

Webmaster de l'ENSFR

Projets en cours

Article en cours de publication :
« La 'sursignifiante' du personnage
en littérature de jeunesse : l'exemple
des héros de Roald Dahl » pour la
revue doctorale *TraverSce*.

Communication « Roald Dahl ou la
littérature de jeunesse à contre-
courant ». 8 juin 2017.

Communication « Les 'Procédés de
distanciation' : une rupture
nécessaire à la fiction brève
d'horreur ». 22 juin 2017.

Liste sélective de travaux scientifiques

Communication donnée à la JSI *Héros* à Angers, 2016 : « La 'sursignifiante' du personnage en littérature jeunesse : l'exemple des héros de Roald Dahl ».

Casulli F., « La 'sursignifiante' du personnage en littérature jeunesse : l'exemple des héros de Roald Dahl » [Article en cours de publication pour la revue doctorale *TraverSce*].